

IDENTITAS NASIONAL

A crowd of people is silhouetted against a sunset sky, holding up Indonesian flags. The sun is low on the horizon, creating a bright glow and casting long shadows. The flags are held high, and the overall atmosphere is one of celebration and national pride.

PENGERTIAN

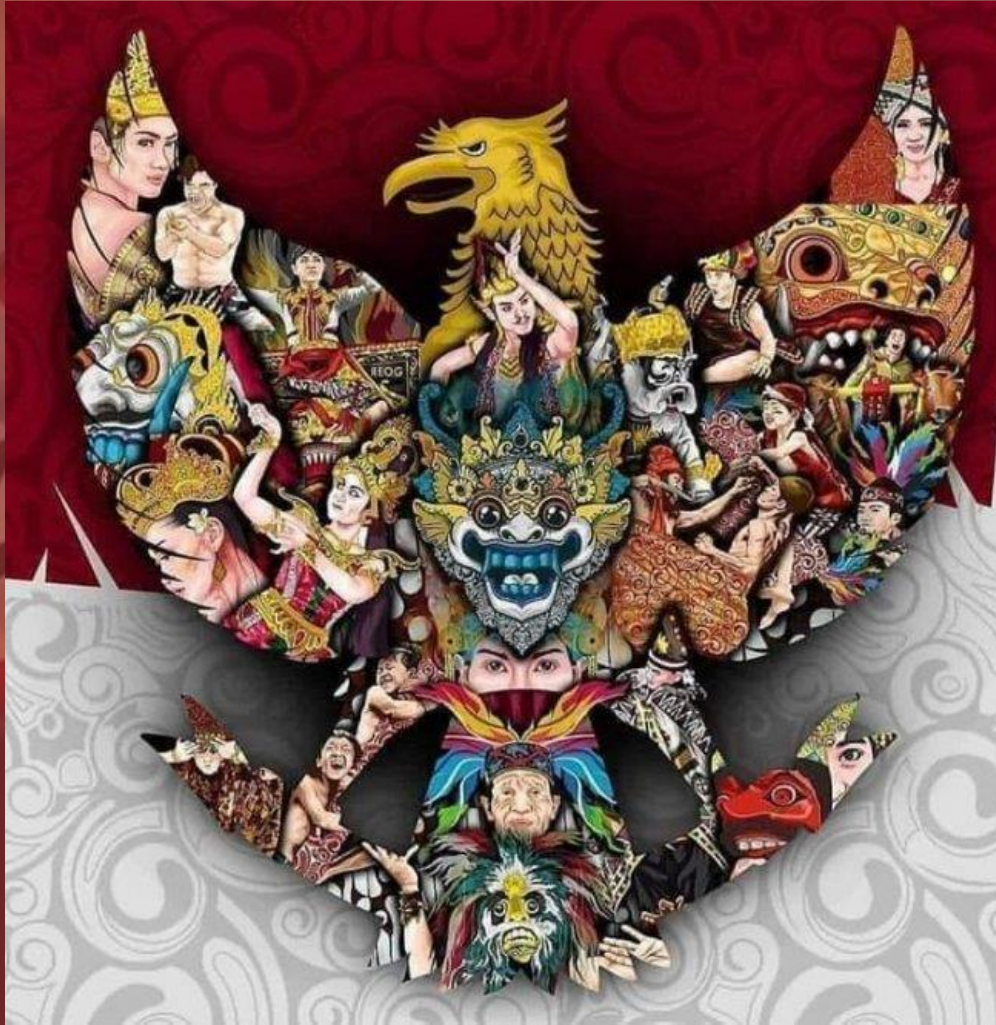

Suatu kesatuan dari kumpulan nilai budaya yang berkembang dalam berbagai aspek kehidupan

Yang adalah

JATI DIRI

PENGEMBANGAN

Secara historis, identitas nasional Indonesia ditandai ketika munculnya kesadaran rakyat Indonesia sebagai bangsa yang sedang dijajah oleh bangsa asing pada tahun 1908 yang dikenal dengan masa Kebangkitan Nasional (Bangsa).

Pembentukan identitas nasional melalui pengembangan kebudayaan Indonesia telah dilakukan jauh sebelum kemerdekaan, yakni melalui kongres kebudayaan 1918 dan Kongres bahasa Indonesia I tahun 1938 di Solo.

Pembentukan identitas nasional melalui pengembangan kebudayaan Indonesia telah dilakukan jauh sebelum kemerdekaan, yakni melalui kongres kebudayaan 1918 dan Kongres bahasa Indonesia I tahun 1938 di Solo.

DIMENSI- DIMENSI

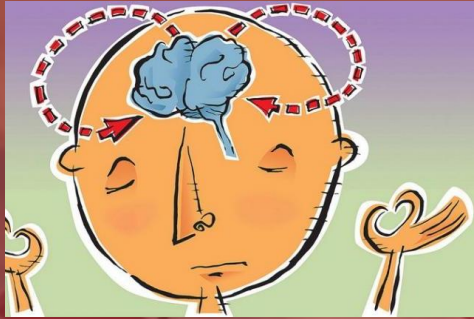

Dimensi Psikologis

dimensi yang muncul dari kesadaran yang didasarkan pada kedekatan atau ikatan yang menyatukan sekelompok orang merasa memiliki kesamaan sebagai sebuah bangsa.



Dimensi Budaya

berkaitan dengan nilai-nilai, kepercayaan, tradisi, adat istiadat, kesepakatan, kebiasaan, bahasa dan praktik-praktik lainnya yang selalu diwariskan kepada anggota baru yang menerima budaya dari suatu bangsa.



Dimensi Sejarah

yaitu berkaitan dengan kebanggaan warga bangsa kepada sejarah yang dimilikinya dan umumnya juga menginterpretasikan sejarah tersebut sebagai simbol ketahanan, kekuatan, dan superioritas

DIMENSI- DIMENSI



Dimensi Teritori

berkaitan dengan wilayah yang menjadi tanah air tempat tinggal semua warga bangsa.



Dimensi Politik

bermemiliki hubungan dengan bagaimana para penyelenggara pemerintahan dipilih yang selanjutnya akan memerintah warga bangsa tersebut.

UNSUR-UNSUR



BAHASA

Bahasa adalah simbol atau lambang secara arbitrer atau verbal

SUKU BANGSA

Suku bangsa adalah satu golongan sosial yang bersifat askriptif, yakni dibawa sejak lahir.

KEBUDAYAAN

Kebudayaan merupakan suatu pedoman atau rujukan bagaimana manusia bisa menghadapi keadaan lingkungan sekitar guna bertahan hidup

AGAMA

Agama adalah suatu kepercayaan yang dipeluk setiap orang, dan Indonesia menjunjung tinggi Ketuhanan

BENTUK – BENTUK IDENTITAS NASIONAL INDONESIA

Menurut Winarno :

- **BAHASA PERSATUAN, BAHASA INDONESIA**
- **BENDERA NEGARA, BENDERA MERAH PUTIH**
- **LAGU KEBANGSAAN, LAGU INDONESIA RAYA**
- **LAMBANG NEGARA, GARUDA PANCASILA**
- **SEMBOYAN NEGARA, BHINEKA TUNGGAL IKA**
- **DASAR NEGARA, PANCASILA**
- **KONSTITUSI NEGARA, UUD 1945**
- **BENTUK NEGARA KESATUAN REPUBLIK
INDONESIA**
- **KONSEPSI WAWASAN NUSANTARA**
- **KEBUDAYAAN DAERAH**

BAHASA INDONESIA

Ketentuan tentang Bahasa Negara diatur dalam Undang-undang No. 24 Tahun 2009 mulai Pasal 25 sampai Pasal 45. Kemudian diangkat dan diikrarkan sebagai bahasa persatuan pada Kongres Pemuda II tanggal 28 Oktober 1928.

Warga Australia Semangat Belajar Bahasa Indonesia Online di Tengah Pandemi

ABC Australia - detikNews
Jumat, 18 Sep 2020 16:43 WIB

-0 komentar

SHARE [a](#) [b](#) ~



BENDERA MERAH PUTIH

Ketentuan tentang Bendera Negara diatur dalam UU No.24 Tahun 2009 mulai Pasal 4 sampai Pasal 24. Bendera warna merah putih dikibarkan pertama kali pada tanggal 17 Agustus 1945 .



LAMBANG NEGARA GARUDA

Ketentuan tentang Lambang Negara diatur dalam Undang-Undang No. 24 Tahun 2009 mulai Pasal 46 sampai Pasal 57. Garuda adalah burung khas Indonesia yang dijadikan lambang negara.

5 Lambang Pancasila

- 1) Bintang di tengah perisai untuk sila-1
- 2) Tali Rantai bermata bulatan dan persegi untuk sila-2
- 3) Pohon Beringin untuk sila -3
- 4) Kepala Banteng untuk sila -4
- 5) Kapas dan Padi untuk sila-5



LAGU INDONESIA RAYA

Ketentuan tentang Lagu kebangsaan Indonesia Raya diatur dalam UU No. 24 Tahun 2009 mulai Pasal 58 sampai Pasal 64. Indonesia Raya sebagai lagu kebangsaan pertama kali dinyanyikan pada Kongres Pemuda II tanggal 28 Oktober 1928.



BHINEKA TUNGGAL IKA

Bhinneka Tunggal Ika artinya berbeda-beda tetapi tetap satu jua. Mengandung makna juga bahwa bangsa Indonesia adalah bangsa yang heterogen.



PANCASILA

Pancasila berfungsi sebagai dasar negara, ideologi nasional, falsafah negara, pandangan hidup bangsa, way of life, dan banyak lagi fungsi Pancasila. Pancasila sebagai jati diri bangsa bermakna nilai-nilai yang dijalankan manusia Indonesia akan mewujudkan sebagai kepribadian, identitas, dan keunikan bangsa Indonesia.



PANCASILA

- | | |
|---|---|
|  | 2. KETUHANAN YANG MAHA ESA |
|  | 1. KEMANUSIAN YANG ADIL & BERADAB |
|  | 3. PERSATUAN INDONESIA |
|  | 4. KERAKYATAN YANG DIPIMPIN OLEH HIKMAT KEBIJAKSANAAN
DALAM PERMUSYAWARATAN / PERWAKILAN |
|  | 5. KEADILAN SOSIAL BAGI SELURUH RAKYAT INDONESIA |

FUNGSI DAN PERAN

FUNGSI :

1. Sebagai Pembeda

Dengan adanya identitas nasional, maka suatu bangsa akan menjadi berbeda dengan bangsa lainnya.

2. Sebagai Landasan Negara

Identitas nasional digunakan sebagai panduan, pemersatu dan merupakan pegangan agar bisa mewujudkan cita – cita dan tujuan negara tersebut.

3. Sebagai Nilai Potensi Bangsa

Selain itu, identitas nasional digunakan untuk gambaran akan potensi dan kemampuan yang dimiliki oleh negara tersebut. Sebab setiap negara berbeda satu sama lainnya.

PERAN

PERAN :

- Sebagai Bahan Atau Objek Dalam Integrasi Nasional
- Menjadi Penanda Ikatan Solidaritas
- Menjadi Definisi Territorial
- Pengontrol Sumber Daya Ekonomi
- Mengatur Pemerintahan
- Melegitimasi Hak Dan Kewajiban Warga Negara
- Menjadi Ciri Khas Dari Sebuah Bangsa
- Menyediakan Nilai Atau Simbol Yang Sama
- Penghargaan Untuk Para Pendiri Bangsa
- Menumbuhkan Rasa Cinta Tanah Air
- Menjadi Keunikan Warga Bangsa Di Dunia
- Menjadi Penyaring Budaya Asing

TANTANGAN IDENTITAS NASIONAL

I. Lunturnya nilai-nilai luhur dalam praktik kehidupan berbangsa dan bernegara . contoh: rendahnya semangat gotong royong, kepatuhan hukum, kepatuhan membayar pajak, kesantunan, kepedulian, dan lain- lain

DDTC Trusted Indonesian Tax News Portal

News

[Berita](#) [Review](#) [Fokus](#) [Literasi](#) [Data & alat](#) [Komunitas](#) [Peraturan](#) [Kolaborasi](#) [Report](#)

Berita > Daerah

PROVINSI JAWA BARAT

24% Wajib Pajak Kendaraan di Bogor Masih Menunggak PKB

Muhamad Wildan | Sabtu, 03 Oktober 2020 | 13:01 WIB

[A+](#) [A-](#) [f](#) [t](#) [in](#) [w](#) [m](#) [o](#)

DDTC Trusted Indonesian Tax News Portal

News

[Berita](#) [Review](#) [Fokus](#) [Literasi](#) [Data & alat](#) [Komunitas](#) [Peraturan](#) [Kolaborasi](#) [Report](#)

PROVINSI MALUKU UTARA

Usaha Tambang Tak Patuh Pajak, Pemprov Ancam Lakukan Langkah Ekstrem

Nora Galuh Candra Asmarani | Kamis, 17 September 2020 | 10:45 WIB



TANTANGAN IDENTITAS NASIONAL

II. Nilai –nilai Pancasila belum menjadi acuan sikap dan perilaku sehari-hari. (perilaku jalan pintas, tindakan serba instan, menyontek, plagiat, tidak disiplin, tidak jujur, malas, kebiasaan merokok di tempat umum, buang sampah sembarangan, dan lain-lain)



Tribun Sinjai
Ini Sanksi Bagi Warga yang Buang Sampah Sembarangan di Pakkita Salohe Sinjai

Minggu, 4 Oktober 2020 13:24

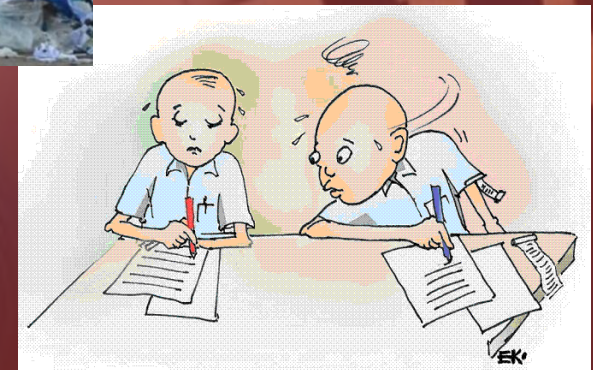

TANTANGAN IDENTITAS NASIONAL

III. Rasa nasionalisme dan patriotisme yang luntur dan memudar (lebih menghargai dan mencintai bangsa asing, lebih mengagungkan prestasi bangsa lain dan tidak bangga dengan prestasi bangsa sendiri, lebih bangga menggunakan produk asing daripada produk bangsa sendiri, dan lain-lain)

Terungkap Sepatu Merah Presiden Jokowi Bukan Merek Luar Negeri tapi Produk Asli Indonesia

Al Sobry - Senin, 5 Oktober 2020 | 16:52 WIB



jokowi • Following

jokowi • Hidup sehat dan berolahraga di era pandemi sangat penting, agar imunitas tubuh terjaga. Saya rutin bersepeda untuk menjaga kebugaran.

Ini sepeda yang saya pakai, ada Kreuz, ada Polygon, ada Element. Semuanya buatan Indonesia.

7w

100% 
INDONESIA



TANTANGAN IDENTITAS NASIONAL

IV. Lebih bangga menggunakan bendera asing dari pada bendera merah putih, lebih bangga menggunakan bahasa asing daripada menggunakan bahasa Indonesia.



TANTANGAN IDENTITAS NASIONAL

V. Menyukai simbol-simbol asing daripada lambang/simbol bangsa sendiri, dan lebih mengapresiasi dan senang menyanyikan lagu-lagu asing daripada mengapresiasi lagu nasional dan lagu daerah sendiri.

Indonesia Masuk Daftar Negara Dengan Jumlah Fans K-Pop Terbanyak di Twitter



Riyo Niardo · 22 September 2020



Mahasiswa Keliru Nyanyi Indonesia Raya, Menurut Media Lucu, Menurut Anda?



byRobin — 21/08/2019 inPendidikan Reading Time: 4min read

👍 20

💬 0



0



A crowd of people is shown in silhouette against a warm, orange-red sunset sky. Many individuals have their hands raised in the air, and several Indonesian flags (red and white) are being held up. The scene conveys a sense of collective action or celebration.

SOLUSI

Referensi

- Tim Pelayanan Publik Id.Artikel.
<https://pelayananpublik.id/2019/12/11/arti-identitas-nasional-fungsi-tujuan-dan-perannya/> .
2019. Diakses tanggal 4 Oktober 2020
- Direktorat Jenderal Pembelajaran dan Kemahasiswaan Kementrian Riset, Teknologi, dan Pendidikan Tinggi Indonesia.2016. *Buku Ajar Mata Kuliah Wajib Umum Pendidikan Kewarganegaraan*. Jakarta.